

AUTORIMESSA
mq 77,29

RESIDENZA
mq 156,17

LOCALI ACCESSORI
mq 75,09

DEPOSITO
mq 130,86

LOCALE TECNICO
mq 4,54

TOTALE SUPERFICIE
COPERTA MQ 443,95
ARROTONDATI MQ 444

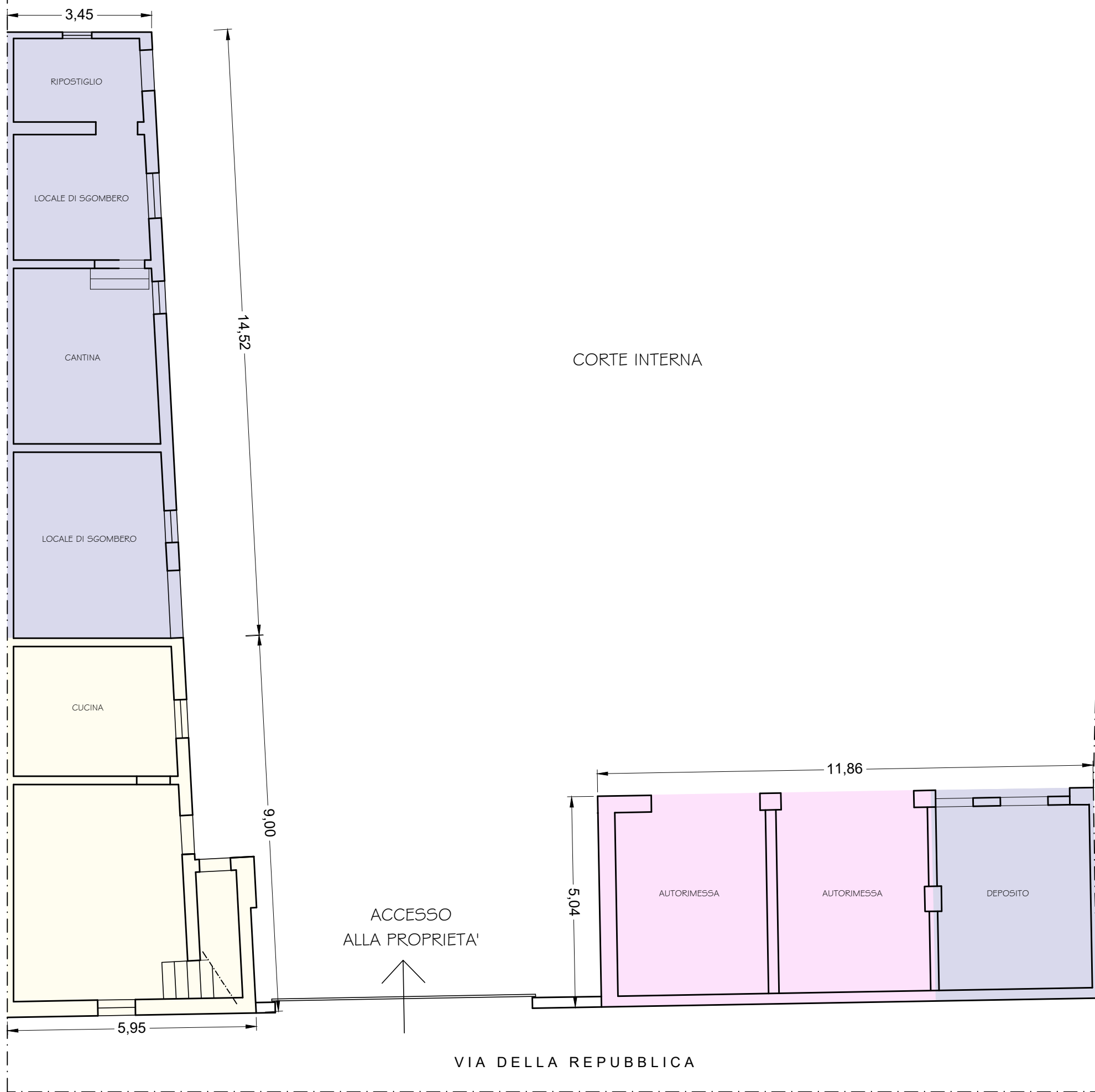

PLANIMETRIA GENERALE PIANO TERRA

ALBERTO TINELLI
architetto

ORDINE DEGLI ARCHITETTI P.P.C. DELLA PROVINCIA DI PARMA
Strada Ponte Gramignazzo, 6
43010 ROCCABIANCA (PR)
Tel. 0521/876678 Cell. 339/5305015
email: studioark.tinelli@libero.it

COMMITTENTE

Sig.ra Pellegrini Matilde
Via Della Repubblica, n. 13 B
Pessina Cremonese (CR)

PROGETTO

Piano di recupero inerente
gli immobili siti in
Via Della Repubblica, n. 13 B
a Pessina Cremonese (CR)
Id. Cat. FG 7 Mapp. 85 - 86 - 87 - 88 - 89

OGGETTO

STATO DI FATTO
Planimetria generale piano terra

SCALA
1:100

DATA
Settembre 2019

N° TAV
2

A termini di legge ci riserviamo la proprietà del presente
disegno che non può essere riprodotto, copiato e
comunicato a terzi senza nostra autorizzazione scritta